

**Verordnung  
über die Erhebung von Parkgebühren  
auf öffentlichen Verkehrsflächen der Gemeinde Inning a. Ammersee  
(Parkgebührenverordnung)**

**vom 19.03.2025**

Die Gemeinde Inning a. Ammersee erlässt auf Grund des § 6a Abs. 6 und 7 Straßenverkehrsgesetz (StVG) in der Fassung der Bekanntmachung vom 05. März 2003 (BGBl. I S. 310, 919) zuletzt geändert durch Art. 4 Abs. 9 des Gesetzes vom 07. Mai 2021 (BGBl. I S. 850) in Verbindung mit § 10 der Zuständigkeitsverordnung (ZustV) vom 16. Juni 2015 (GVBl. S. 184, BayRS 2015-1-1-V), zuletzt geändert durch Verordnung vom 04. Mai 2021 (GVBl. S. 281), folgende vom Gemeinderat am 15.06.2021 beschlossene Verordnung über die Erhebung von Parkgebühren auf öffentlichen Verkehrsflächen der Gemeinde Inning a. Ammersee.

**§ 1**

**Gegenstand und Geltungsbereich**

- 1) Die Verordnung regelt das gebührenpflichtige Parken auf öffentlichen Straßen, Wegen oder Plätzen im Gebiet der Gemeinde Inning a. Ammersee.
- 2) Gebührenpflichtig ist das Parken, wenn auf Grund der vorhandenen Verkehrszeichen, nur mit einem gültigen Parkschein an Parkscheinautomatenplätzen geparkt werden darf. Der Parkschein ist am oder im Fahrzeug, von außen gut lesbar, anzubringen.
- 3) <sup>1</sup>Der räumliche Geltungsbereich der Verordnung ist in den beigefügten Lageplänen 1 bis 6 jeweils mit oranger Farbe markiert. <sup>2</sup>Die Lagepläne 1 bis 6 sind Bestandteil dieser Verordnung.

**§ 2**

**Gebührenpflichtige Zeiten**

Gebührenpflicht in Bereichen, in denen das Parken auf öffentlichen Verkehrsflächen nur mit gültigem Parkschein zulässig ist, besteht täglich von 10:00 Uhr bis 20:00 Uhr.

**§ 3**

**Gebührenhöhe**

- 1) Die Gebühren werden im orange markierten Bereich der Anlage 1, „Ausweichparkplatz Stegen“, Fl.-Nr. 418, Gemarkung Inning, wie folgt festgesetzt:
  - a) bis zu einer Höchstparkzeit von 4 Stunden  
je angefangene Stunde 1,00 €
  - b) über 4 Stunden (Tageskarte) 6,00 €
- 2) Die Gebühren werden in den orange markierten Bereichen der Anlagen 2 bis 6, Parkfläche Elektrofahrzeuge Fl.Nr. 2307/3 TFl., „Großparkplatz Stegen“

Fl.Nr.2307/2, 2307/4, 2307/5 und „Landsberger Straße“, Fl.Nrn. 2292/9 und 2292, Gemarkung Inning, wie folgt festgesetzt:

- |  |        |
|--|--------|
| a) bis zu einer Parkzeit von 1 Stunde                | 1,00 € |
| b) über 1 Stunde bis 4 Stunden je angefangene Stunde | 1,50 € |
| c) über 4 Stunden (Tageskarte)                       | 8,00 € |
- 3) Elektrisch betriebene Fahrzeuge im Sinne von § 2 Nr. 1 des Elektromobilitätsgesetzes (EmoG), die nach § 4 EmoG gekennzeichnet sind, sind in den ersten drei Stunden eines Parkvorgangs bei Nutzung der Parkscheibe oder Nutzung der jeweils angeordneten Einrichtung zur Überwachung der Parkzeit von der Entrichtung von Parkgebühren befreit. § 3 Abs 2 und 3 EmoG bleibt unberührt.

#### **§ 4 Inkrafttreten**

<sup>1</sup>Diese Verordnung tritt am 01.04.2025 in Kraft.

Inning a. Ammersee, 19.03.2025

gez.

Walter Bleimaier  
Erster Bürgermeister

10 20 30 40 m

Ausweichparkplatz Stegen  
Flur-Nr. 418, Gemarkung Inning

ANLAGE 1 zur Verordnung über die Erhebung von Parkgebühren auf  
öffentlichen Verkehrsflächen der Gemeinde Inning a. Ammersee  
Inning a. Ammersee, 18.06.2021

Bleimaier  
Erster Bürgermeister





Erstellt am: 09.01.2020  
Maßstab 1:500

ANLAGE 2 zur Verordnung über die Erhebung von Parkgebühren auf öffentlichen Verkehrsflächen der Gemeinde Inning a. Ammersee

Inning a. Ammersee, 18.06.2021

17.06.21  
Bürgermeister



1. Bürgermeister  
Bürgermeister



Elektro- Ladestation

2307/3 (Teil),  
Inning

Großparkplatz Stegen  
Flur-Nrn. 2307/2, 2307/4,  
2307/5, Gemarkung Inning

Landsberger Straße  
Flur-Nr. 2292, Gemarkung Inning

ANLAGE 3 zur Verordnung über die Erhebung von Parkgebühren auf öffentlichen Verkehrsflächen der Gemeinde Inning a. Ammersee

Inning a. Ammersee, 18.06.2017

Erster Bürgermeister

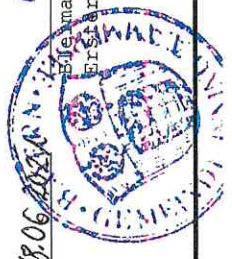

17.11.2017

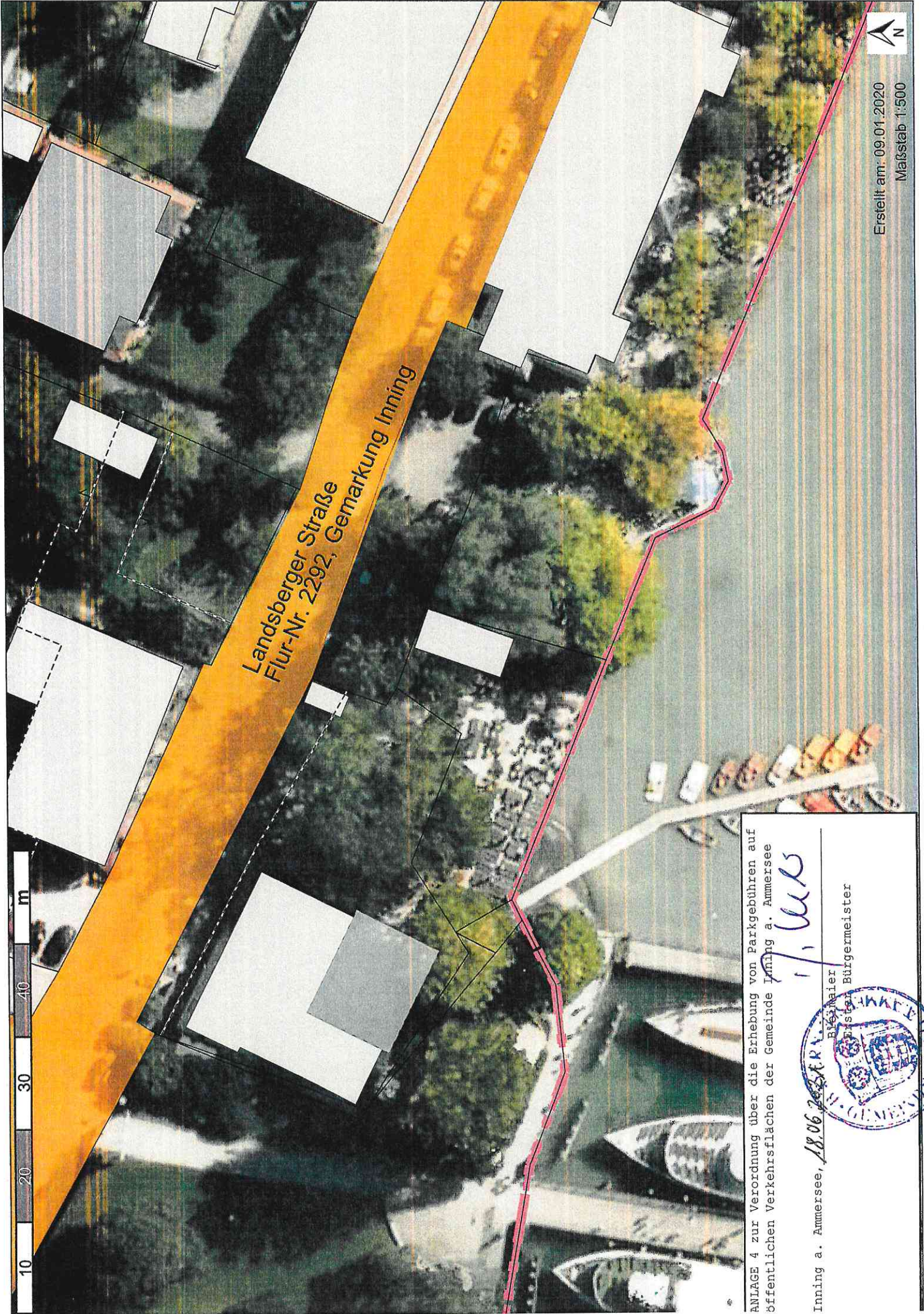

Landsberger Straße  
Flur-Nr. 2292, Gemarkung Inning

10 20 30 40 m



Erstellt am: 09.01.2020  
Maßstab 1:500

ANLAGE 4 zur Verordnung über die Erhebung von Parkgebühren auf öffentlichen Verkehrsflächen der Gemeinde Inning a. Ammersee

*17.11.20*

Inning a. Ammersee, 18.06.2020  
Bürgermeister

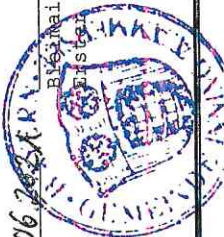

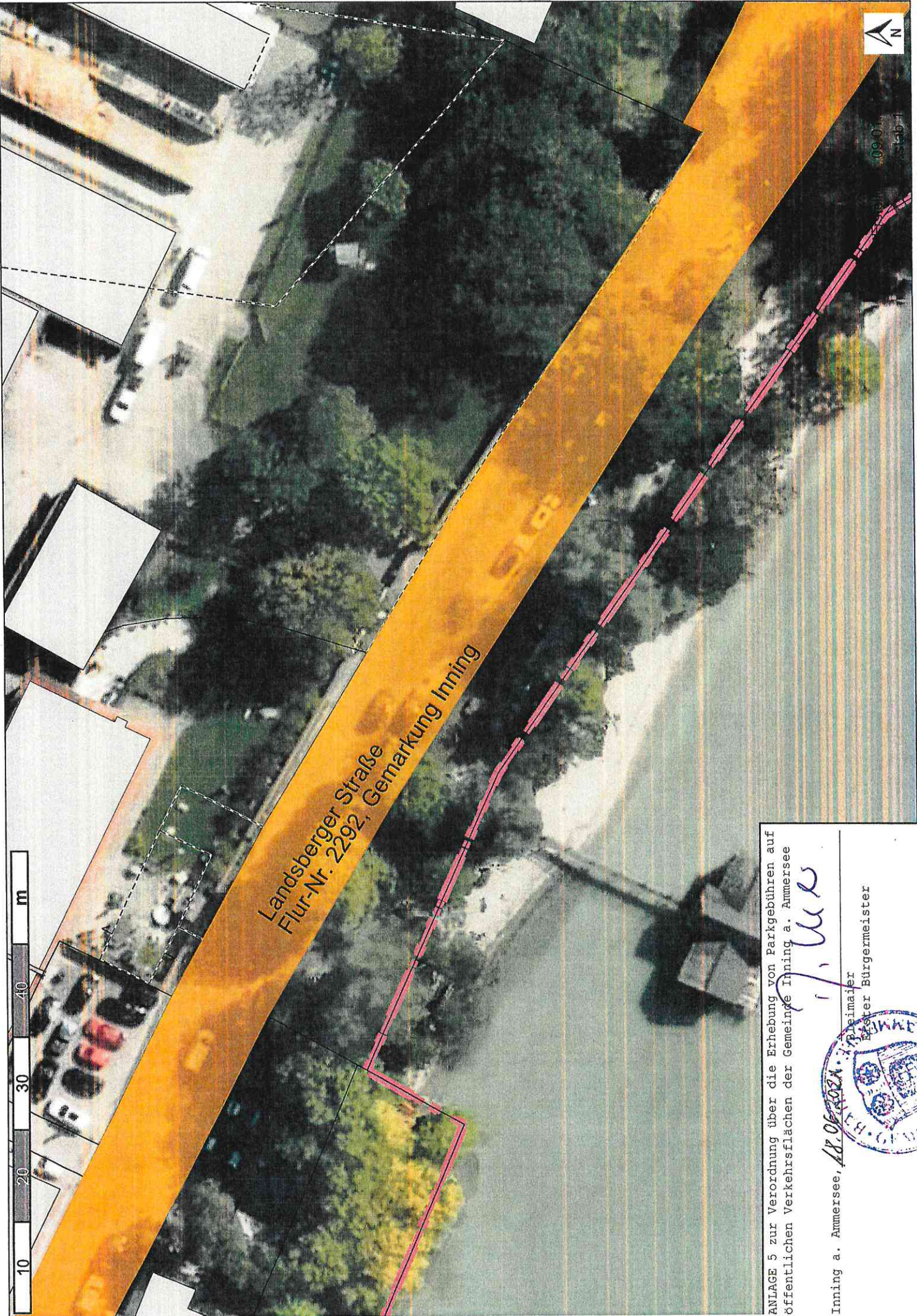

Landsberger Straße  
Flur-Nr. 2292, Gemarkung Inning

10 20 30 40 m



ANLAGE 5 zur Verordnung über die Erhebung von Parkgebühren auf öffentlichen Verkehrsflächen der Gemeinde Inning a. Ammersee

Inning a. Ammersee, 18.06.2024  
Bürgermeister

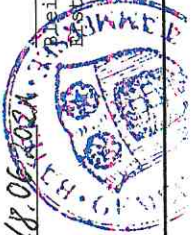

*[Handwritten signature]*



m

Landsberger Straße  
Flur-Nr. 2292, Gemarkung Inning



020

ANLAGE 6 zur Verordnung über die Erhebung von Parkgebühren auf öffentlichen Verkehrsflächen der Gemeinde Inning a. Ammersee

17.11.2024

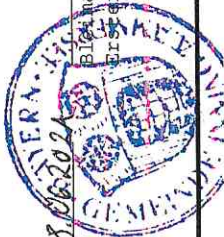

Inning a. Ammersee, 88063 Inning  
Bürgermeister  
Erster Bürgermeister