

**Verordnung  
über die Erhebung von Parkgebühren  
auf öffentlichen Verkehrsflächen der Gemeinde Inning a. Ammersee  
(Parkgebührenverordnung)**

**vom 06.06.2018**

Die Gemeinde Inning a. Ammersee erlässt auf Grund des § 6a Abs. 6 und 7 Straßenverkehrsgesetz (StVG) in der Fassung der Bekanntmachung vom 05. März 2003 (BGBl. I S. 310, 919) zuletzt geändert durch Art. 6 des Gesetzes vom 17. August 2017 (BGBl. I S. 3202) in Verbindung mit § 10 der Zuständigkeitsverordnung (ZustV) vom 16. Juni 2015 (GVBl. S. 184, BayRS 2015-1-1-V), zuletzt geändert durch § 3 des Gesetzes vom 12. Juli 2017 (GVBl. S. 375), folgende vom Gemeinderat am 05.06.2018 beschlossene Verordnung über die Erhebung von Parkgebühren auf öffentlichen Verkehrsflächen der Gemeinde Inning a. Ammersee.

**§ 1  
Gegenstand und Geltungsbereich**

- 1) Die Verordnung regelt das gebührenpflichtige Parken auf öffentlichen Straßen, Wegen oder Plätzen im Gebiet der Gemeinde Inning a. Ammersee.
- 2) Gebührenpflichtig ist das Parken, wenn auf Grund der vorhandenen Verkehrszeichen, nur mit einem gültigen Parkschein an Parkscheinautomatenplätzen geparkt werden darf. Der Parkschein ist am oder im Fahrzeug, von außen gut lesbar, anzubringen.
- 3) <sup>1</sup>Der räumliche Geltungsbereich der Verordnung ist in den beigefügten Lageplänen 1 bis 6 jeweils mit oranger Farbe markiert. <sup>2</sup>Die Lagepläne 1 bis 6 sind Bestandteil dieser Verordnung.

**§ 2  
Gebührenpflichtige Zeiten**

Gebührenpflicht in Bereichen, in denen das Parken auf öffentlichen Verkehrsflächen nur mit gültigem Parkschein zulässig ist, besteht täglich von 10:00 Uhr bis 20:00 Uhr.

**§ 3  
Gebührenhöhe**

- 1) Die Gebühren werden im orange markierten Bereich der Anlage 1, „Ausweichparkplatz Stegen“, Fl.-Nr. 418, Gemarkung Inning, wie folgt festgesetzt:
  - a) Parken bis zu einer Höchstparkzeit von ½ Stunde gebührenfrei  
je weitere angefangene ½ Stunde 0,50 €
  - b) für eine Tageskarte 5,00 €

2) Die Gebühren werden in den orange markierten Bereichen der Anlagen 2 bis 6, „Großparkplatz Stegen“ Fl.-Nrn. 2307/2, 2307/4, 2307/5 und „Landsberger Straße“, 2292/9 und 2292, Gemarkung Inning, wie folgt festgesetzt:

- |  |              |
|--|--------------|
| a) Parken bis zu einer Höchstparkzeit von ½ Stunde | gebührenfrei |
| b) je weitere angefangene ½ Stunde                 | 0,50 €       |
| c) für eine Tageskarte                             | 6,00 €       |

#### § 4 Inkrafttreten

<sup>1</sup>Diese Verordnung tritt am Tage nach ihrer Bekanntmachung in Kraft. <sup>2</sup>Gleichzeitig tritt die Verordnung über die Erhebung von Parkgebühren auf öffentlichen Verkehrsflächen der Gemeinde Inning a. Ammersee vom 30.03.2015 außer Kraft.

Gemeinde Inning a. Ammersee, 06.06.2018



Walter Bleimaier  
Erster Bürgermeister



#### Bekanntmachungsvermerk:

Der Gemeinderat hat die vorstehende Verordnung am 05.06.2018 beschlossen. Die Verordnung wurde am 12.07.2018 in der Gemeindeverwaltung Inning a. Ammersee zur allgemeinen Einsichtnahme niedergelegt. Hierauf wurde durch Anschlag an den Amtstafeln der Gemeinde Inning a. Ammersee hingewiesen.

Die Anschläge wurden am 12.07.2018 angeheftet und am 03.09.2018 wieder abgenommen.

Inning a. Ammersee, den 04.10.2018

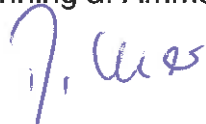

Walter Bleimaier  
Erster Bürgermeister

10 20 30 40 m

Ausweichparkplatz Stegen  
Flur-Nr. 418, Gemarkung Inning

ANLAGE 1 zur Verordnung über die Erhebung von Park-  
gebühren auf öffentlichen Verkehrsflächen der Gemein-  
de Inning a. Ammersee, 06. Juni 2018

*17.06.18*

Blummaier

Erster Bürgermeister



10 20 30 40 m

Landsberger Straße  
Flur-Nr. 2292/9, Gemarkung Inning

Landsberger Straße  
Flur-Nr. 2292/9



Erstellt am: 04.06.2018  
Maßstab: 1:500



ANLAGE 2 zur Verordnung über die Erhebung von Park-  
gebühren auf öffentlichen Verkehrsflächen der Gemein-  
de Inning a. Ammersee  
Inning a. Ammersee, 06. JUNI 2018

*[Handwritten signature]*

Bleimaier  
Erster Bürgermeister

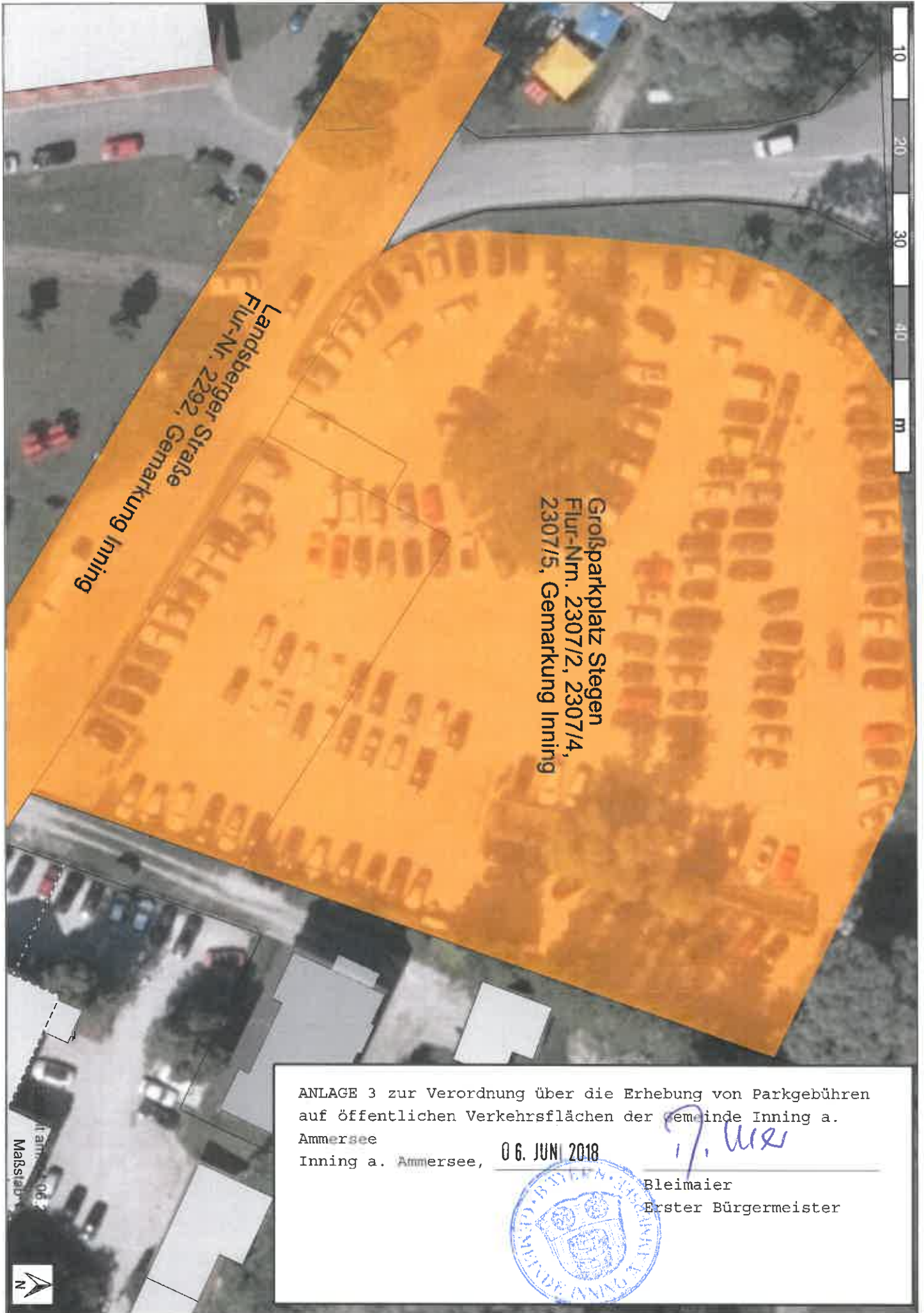

Landsberger Straße  
Flur-Nr. 2292, Gemarkung Inning

Großparkplatz Stegen  
Flur-Nrn. 2307/2, 2307/4,  
2307/5, Gemarkung Inning

10 20 30 40 m

ANLAGE 3 zur Verordnung über die Erhebung von Parkgebühren  
auf öffentlichen Verkehrsflächen der Gemeinde Inning a.  
Ammersee

Inning a. Ammersee, 06. JUNI 2018

*17. We*



Bleimaier  
Erster Bürgermeister

Ammersee  
Maststab



10 20 30 40 m

Landsberger Straße  
Flur-Nr. 2292, Gemarkung Inning



Erstarrungsgebiet  
Kanalbau

ANLAGE 4 zur Verordnung über die Erhebung von Parkgebühren  
auf öffentlichen Verkehrsflächen der Gemeinde Inning a.

Ammersee

17.06.2018  
06. JUNI 2018

Inning a. Ammersee,

Bleimaier

Erster Bürgermeister



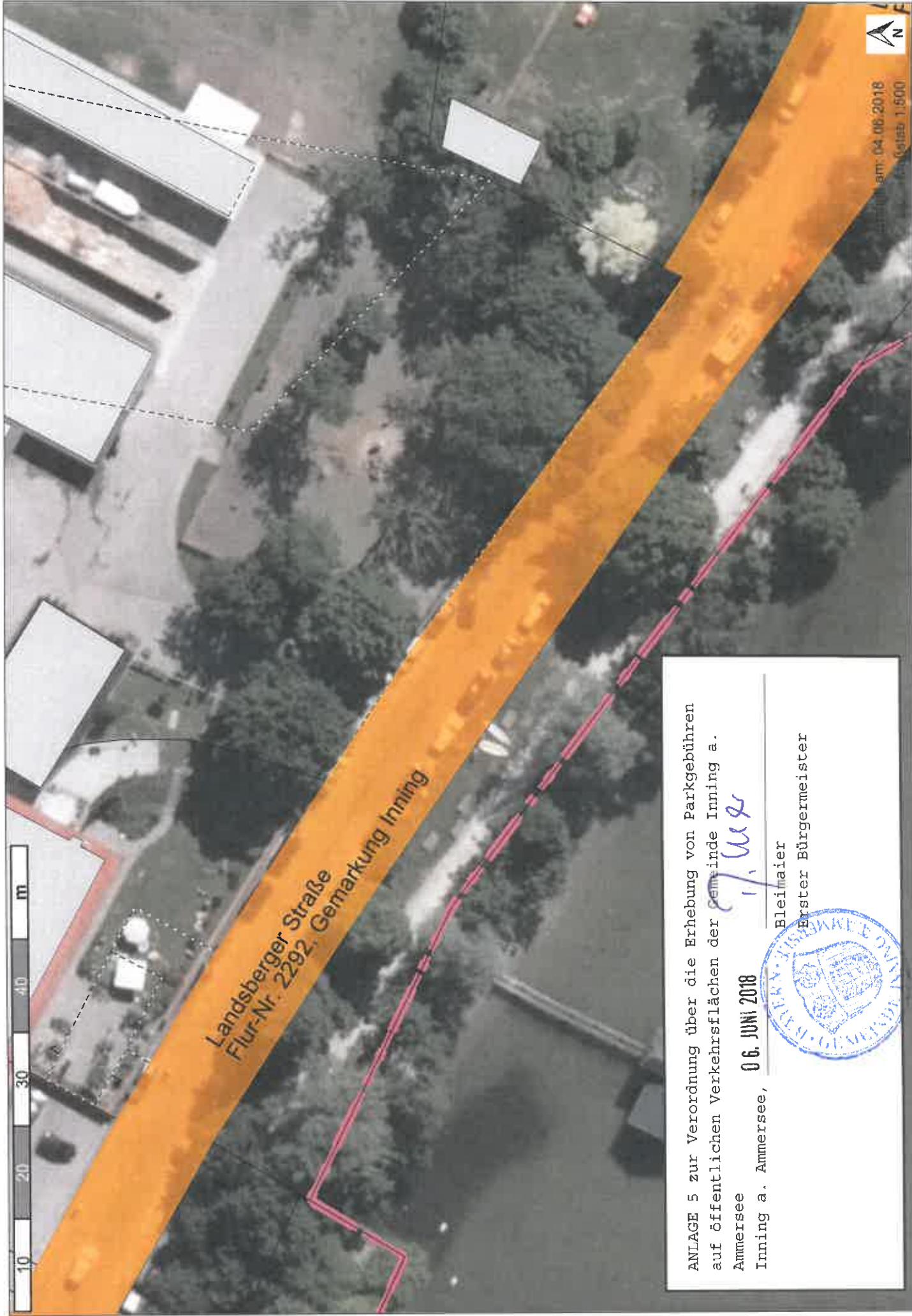

Landsberger Straße  
Flur-Nr. 2292, Gemarkung Inning

10 20 30 40 m



am: 04.06.2018  
Maßstab: 1:500

ANLAGE 5 zur Verordnung über die Erhebung von Parkgebühren  
auf öffentlichen Verkehrsflächen der Gemeinde Inning a.

Ammersee  
Inning a. Ammersee, 06. JUNI 2018

*Handwritten signature*

Bleiomaier  
Erster Bürgermeister





Landsberger Straße  
Flur-Nr. 2292, Gemarkung Inning



ANLAGE 6 zur Verordnung über die Erhebung von Parkgebühren auf  
öffentlichen Verkehrsflächen der Gemeinde Inning a. Ammersee  
Inning a. Ammersee, **06. JUNI 2018**

*[Handwritten signature]*

Bleimaier  
Erster Bürgermeister

