

## Autor

|                |                             |
|----------------|-----------------------------|
| Institution    | Gemeinde Inning a. Ammersee |
| Abteilung      | Ordnungsamt                 |
| Straße         | Pfarrgasse 13               |
| PLZ            | 82266                       |
| Stadt          | Inning a. Ammersee          |
| Land           | Deutschland                 |
| Anprechpartner | Robert Stumpferl            |
| Telefon        | +49-8143-921-10             |
| E-Mail         | robert.stumpferl@inning.de  |

Erstellt mit **DataCollect Webreporter** Version 1.0 am 02.07.2015 16:00:04

## Messstelle

|                     |              |
|---------------------|--------------|
| Name                | BUCH.DSD     |
| Rtg. kommend (Name) | Staatsstraße |
| Rtg. gehend (Name)  | Ortmitte     |
| Vmax StVO           | <b>50</b>    |
| Kommentar           | Dorfplatz    |
| Gerätetyp           | <b>DSD</b>   |

## Zeitbereich

|                   |                            |
|-------------------|----------------------------|
| Startdatum        | 26.06.2015 11:00           |
| Enddatum          | 02.07.2015 14:59           |
| Tage              | Mo, Di, Mi, Do, Fr, Sa, So |
| Zeitintervall     | 60 Minuten                 |
| Zeitfenster / Tag | 00:00 - 23:59              |

## Geschwindigkeitsklassen

[V in km/h]

| Zeit        | Σ    | 10 | 20  | 30  | 40  | 50 | 60 | 70 | 80 | 90 | 100 | 110 | >110 |
|-------------|------|----|-----|-----|-----|----|----|----|----|----|-----|-----|------|
| 00:00-23:59 | 1404 | 7  | 323 | 531 | 466 | 76 | 1  | 0  | 0  | 0  | 0   | 0   | 0    |
| 06:00-09:00 | 144  | 1  | 44  | 62  | 35  | 2  | 0  | 0  | 0  | 0  | 0   | 0   | 0    |
| 11:00-14:00 | 335  | 3  | 80  | 107 | 121 | 23 | 1  | 0  | 0  | 0  | 0   | 0   | 0    |
| 15:00-22:00 | 569  | 1  | 122 | 222 | 193 | 31 | 0  | 0  | 0  | 0  | 0   | 0   | 0    |
| 00:00-24:00 | 1405 | 7  | 324 | 531 | 466 | 76 | 1  | 0  | 0  | 0  | 0   | 0   | 0    |

## Geschwindigkeitskennzahlen

[V in km/h]

## DSD SAFETY Erfolg

| Vmin | Vavg | Vmax | V15 | V50 | V85 | Vexc %     |
|------|------|------|-----|-----|-----|------------|
| 7    | 27   | 54   | 18  | 28  | 36  | <b>0.1</b> |

| Vin       | Vout | Vred | Vred % |
|-----------|------|------|--------|
| <b>27</b> | -    | -    | -      |

## Beschreibungen

Vmin: Minimale Geschwindigkeit

Vavg: Durchschnittliche Geschwindigkeit

Vmax: Maximale Geschwindigkeit

V15: Grenzggeschwindigkeit für die ersten 15% der Fahrzeuge

V50: Grenzggeschwindigkeit für die ersten 50% der Fahrzeuge

V85: Grenzggeschwindigkeit für die ersten 85% der Fahrzeuge

Vexc %: Geschwindigkeitsüberschreitung in %

Vin: Durchschnittliche Eintrittsgeschwindigkeit

Vout: Durchschnittliche Austrittsgeschwindigkeit

Vred: Durchschnittliche Reduktion der Geschwindigkeit zwischen Eintritt und Austritt

## Autor

|                |                             |
|----------------|-----------------------------|
| Institution    | Gemeinde Inning a. Ammersee |
| Abteilung      | Ordnungsamt                 |
| Straße         | Pfarrgasse 13               |
| PLZ            | 82266                       |
| Stadt          | Inning a. Ammersee          |
| Land           | Deutschland                 |
| Anprechpartner | Robert Stumpferl            |
| Telefon        | +49-8143-921-10             |
| E-Mail         | robert.stumpferl@inning.de  |

Erstellt mit **DataCollect Webreporter** Version 1.0 am 02.07.2015 16:00:04

## Messstelle

|                     |              |
|---------------------|--------------|
| Name                | BUCH.DSD     |
| Rtg. kommend (Name) | Staatsstraße |
| Rtg. gehend (Name)  | Ortmitte     |
| Vmax StVO           | <b>50</b>    |
| Kommentar           | Dorfplatz    |
| Gerätetyp           | <b>DSD</b>   |

## Zeitbereich

|                   |                            |
|-------------------|----------------------------|
| Startdatum        | 26.06.2015 11:00           |
| Enddatum          | 02.07.2015 14:59           |
| Tage              | Mo, Di, Mi, Do, Fr, Sa, So |
| Zeitintervall     | 60 Minuten                 |
| Zeitfenster / Tag | 00:00 - 23:59              |

## Verkehrsmengen Ganglinie

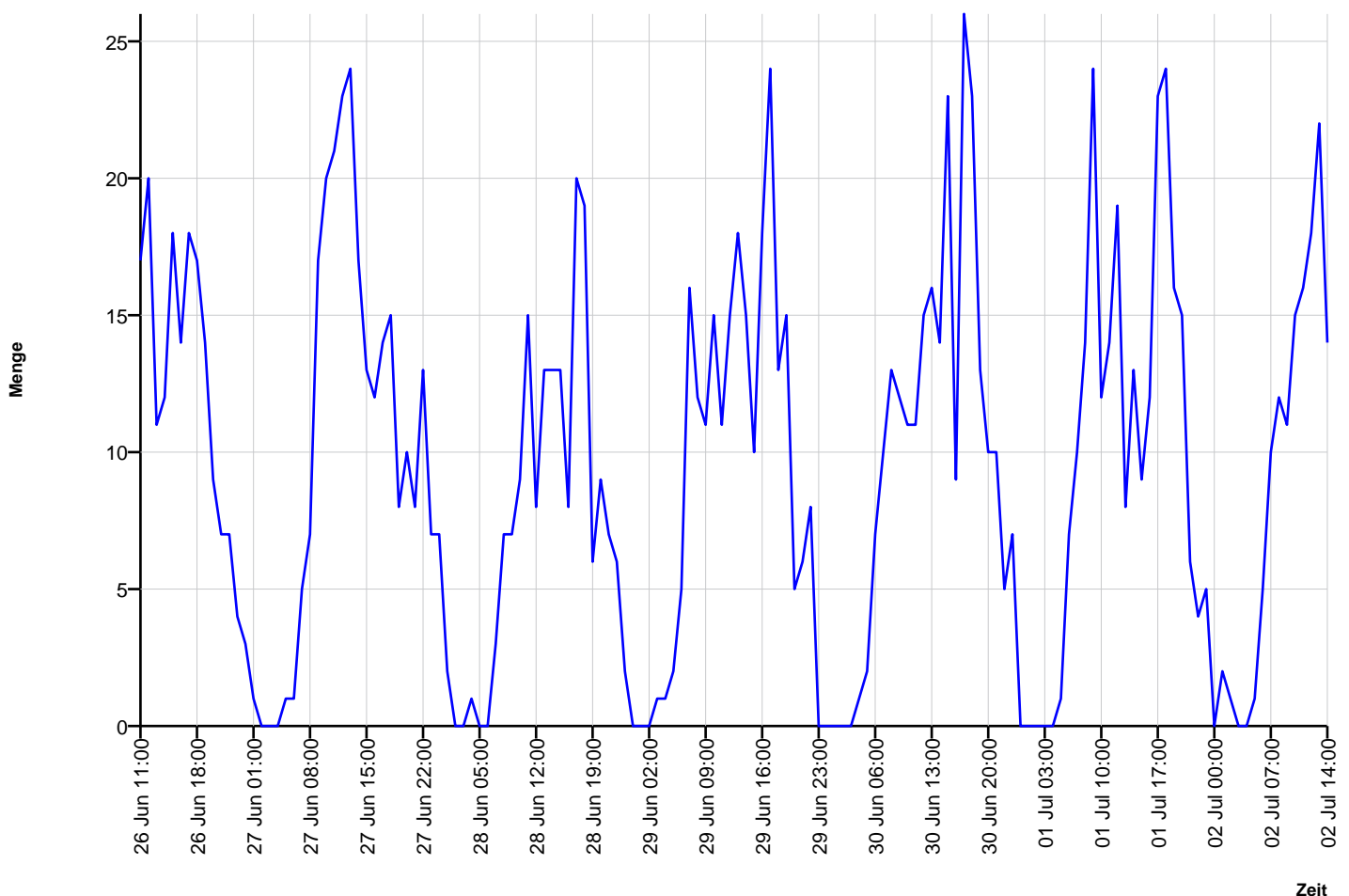

## Autor

|                |                             |
|----------------|-----------------------------|
| Institution    | Gemeinde Inning a. Ammersee |
| Abteilung      | Ordnungsamt                 |
| Straße         | Pfarrgasse 13               |
| PLZ            | 82266                       |
| Stadt          | Inning a. Ammersee          |
| Land           | Deutschland                 |
| Anprechpartner | Robert Stumpferl            |
| Telefon        | +49-8143-921-10             |
| E-Mail         | robert.stumpferl@inning.de  |

Erstellt mit **DataCollect Webreporter** Version 1.0 am 02.07.2015 16:00:04

## Messstelle

|                     |   |
|---------------------|---|
| Name                | BUCH.DSD  |
| Rtg. kommend (Name) | Staatsstraße  |
| Rtg. gehend (Name)  | Ortmitte  |
| Vmax StVO           |  |
| Kommentar           | Dorfplatz   |
| Gerätetyp           | <b>DSD</b>  |

## Zeitbereich

|                   |                            |
|-------------------|----------------------------|
| Startdatum        | 26.06.2015 11:00           |
| Enddatum          | 02.07.2015 14:59           |
| Tage              | Mo, Di, Mi, Do, Fr, Sa, So |
| Zeitintervall     | 60 Minuten                 |
| Zeitfenster / Tag | 00:00 - 23:59              |

## Geschwindigkeits-Diagramm

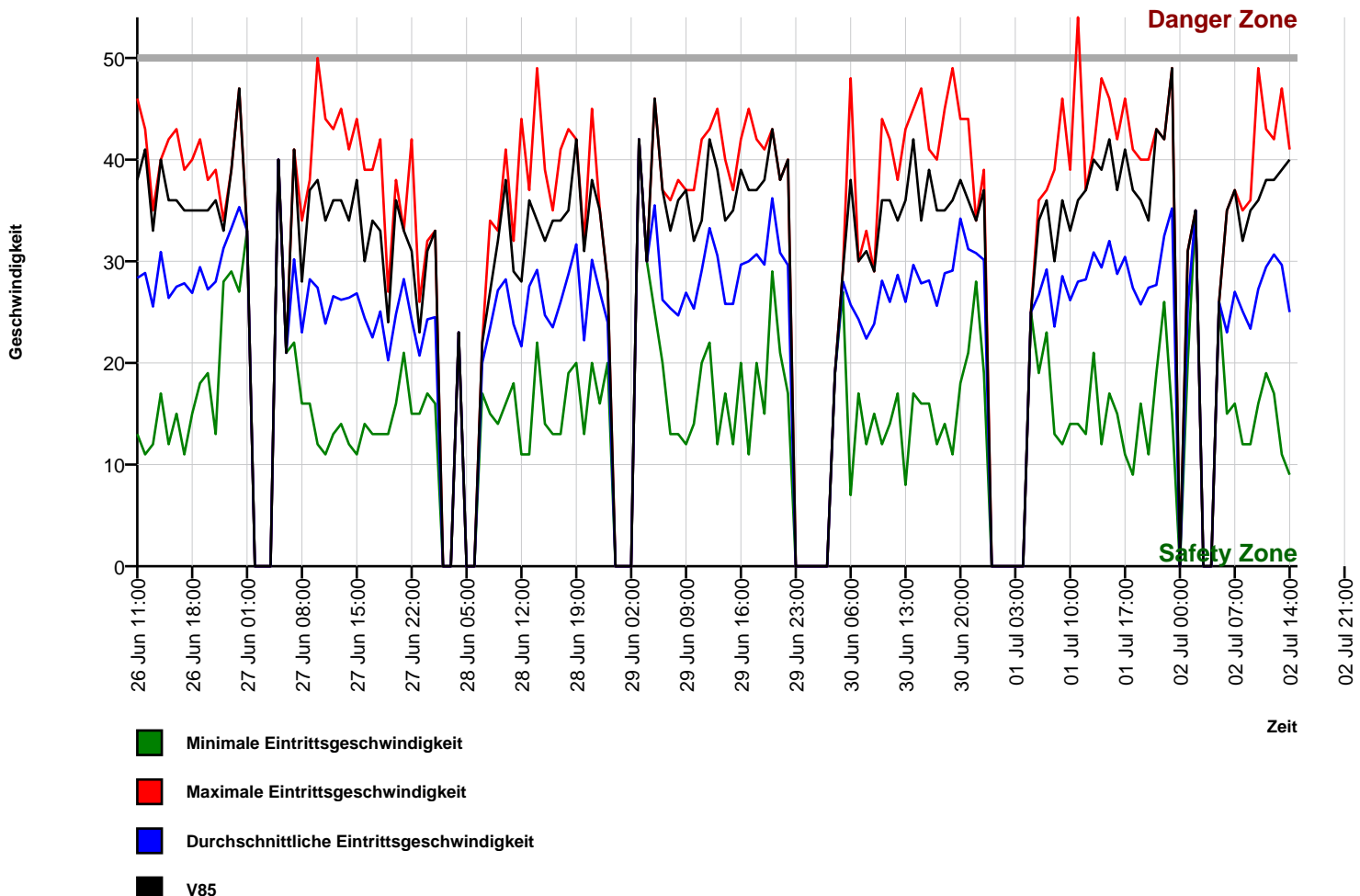

## Autor

|                |                             |
|----------------|-----------------------------|
| Institution    | Gemeinde Inning a. Ammersee |
| Abteilung      | Ordnungsamt                 |
| Straße         | Pfarrgasse 13               |
| PLZ            | 82266                       |
| Stadt          | Inning a. Ammersee          |
| Land           | Deutschland                 |
| Anprechpartner | Robert Stumpferl            |
| Telefon        | +49-8143-921-10             |
| E-Mail         | robert.stumpferl@inning.de  |

Erstellt mit **DataCollect Webreporter** Version 1.0 am 02.07.2015 16:00:04

## Messstelle

|                     |              |
|---------------------|--------------|
| Name                | BUCH.DSD     |
| Rtg. kommend (Name) | Staatsstraße |
| Rtg. gehend (Name)  | Ortmitte     |
| Vmax StVO           | <b>50</b>    |
| Kommentar           | Dorfplatz    |
| Gerätetyp           | <b>DSD</b>   |

## Zeitbereich

|                   |                            |
|-------------------|----------------------------|
| Startdatum        | 26.06.2015 11:00           |
| Enddatum          | 02.07.2015 14:59           |
| Tage              | Mo, Di, Mi, Do, Fr, Sa, So |
| Zeitintervall     | 60 Minuten                 |
| Zeitfenster / Tag | 00:00 - 23:59              |

## Geschwindigkeits-Histogramm

