

## Autor

Institution	Gemeinde Inning a. Ammersee
Abteilung	Ordnungsamt
Straße	Pfarrgasse 13
PLZ	82266
Stadt	Inning a. Ammersee
Land	Deutschland
Anprechpartner	Robert Stumpferl
Telefon	+49-8143-921-10
E-Mail	robert.stumpferl@inning.de

Erstellt mit **DataCollect Webreporter** Version 1.0 am 17.08.2015 14:27:40

## Messstelle

Name	MST00100.DSD
Rtg. kommend (Name)	Grafrath
Rtg. gehend (Name)	Inning Ortsmitte
Vmax StVO	<b>50</b>
Kommentar	Brucker Straße
Gerätetyp	<b>DSD</b>

## Zeitbereich

Startdatum	30.06.2015 15:00
Enddatum	13.07.2015 11:59
Tage	Mo, Di, Mi, Do, Fr, Sa, So
Zeitintervall	60 Minuten
Zeitfenster / Tag	00:00 - 23:59

## Geschwindigkeitsklassen

[V in km/h]

Zeit	Σ	10	20	30	40	50	60	70	80	90	100	110	>110
00:00-23:59	28890	5	42	113	530	4737	14010	7843	1340	211	42	14	3
06:00-09:00	4402	0	0	7	55	662	2262	1199	175	33	6	3	0
11:00-14:00	4501	0	2	16	109	820	2229	1153	157	12	2	1	0
15:00-22:00	11065	4	24	54	191	1879	5495	2891	450	61	11	4	1
00:00-24:00	28898	5	42	113	530	4737	14014	7847	1340	211	42	14	3

## Geschwindigkeitskennzahlen

[V in km/h]



**DSD SAFETY Erfolg**

Vmin	Vavg	Vmax	V15	V50	V85	Vexc %	Vin	Vout	Vred	Vred %
9	57	118	49	57	65	<b>81.2</b>	<b>57</b>	<b>49</b>	-8	-14

## Beschreibungen

Vmin: Minimale Geschwindigkeit

Vavg: Durchschnittliche Geschwindigkeit

Vmax: Maximale Geschwindigkeit

V15: Grenzggeschwindigkeit für die ersten 15% der Fahrzeuge

V50: Grenzggeschwindigkeit für die ersten 50% der Fahrzeuge

V85: Grenzggeschwindigkeit für die ersten 85% der Fahrzeuge

Vexc %: Geschwindigkeitsüberschreitung in %

Vin: Durchschnittliche Eintrittsgeschwindigkeit

Vout: Durchschnittliche Austrittsgeschwindigkeit

Vred: Durchschnittliche Reduktion der Geschwindigkeit zwischen Eintritt und Austritt

## Autor

Institution	Gemeinde Inning a. Ammersee
Abteilung	Ordnungsamt
Straße	Pfarrgasse 13
PLZ	82266
Stadt	Inning a. Ammersee
Land	Deutschland
Anprechpartner	Robert Stumpferl
Telefon	+49-8143-921-10
E-Mail	robert.stumpferl@inning.de

Erstellt mit **DataCollect Webreporter** Version 1.0 am 17.08.2015 14:27:40

## Messstelle

Name	MST00100.DSD
Rtg. kommend (Name)	Grafrath
Rtg. gehend (Name)	Inning Ortsmitte
Vmax StVO	<b>50</b>
Kommentar	Brucker Straße
Gerätetyp	<b>DSD</b>

## Zeitbereich

Startdatum	30.06.2015 15:00
Enddatum	13.07.2015 11:59
Tage	Mo, Di, Mi, Do, Fr, Sa, So
Zeitintervall	60 Minuten
Zeitfenster / Tag	00:00 - 23:59

## Verkehrsmengen Ganglinie

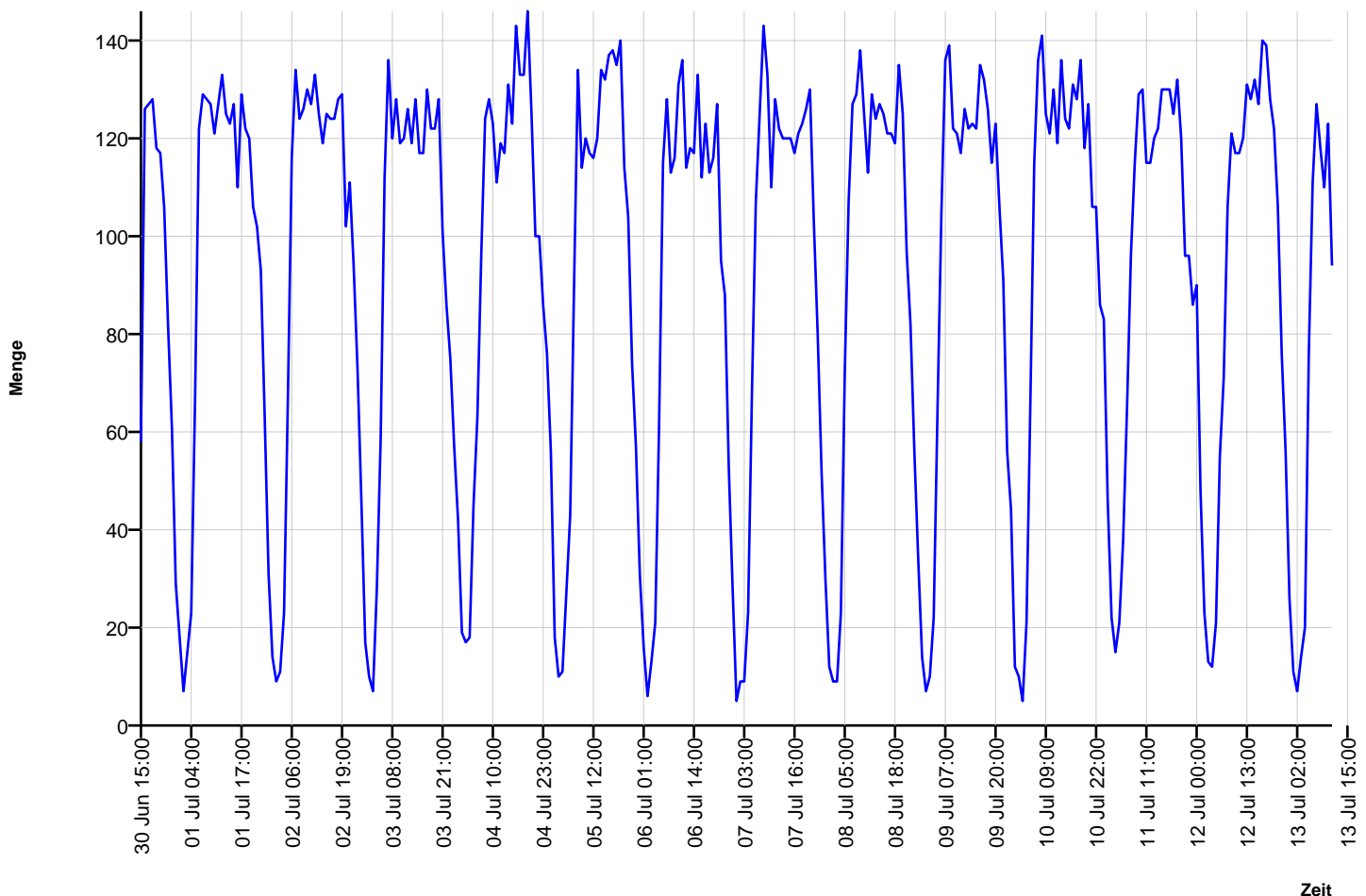

## Autor

Institution	Gemeinde Inning a. Ammersee
Abteilung	Ordnungsamt
Straße	Pfarrgasse 13
PLZ	82266
Stadt	Inning a. Ammersee
Land	Deutschland
Anprechpartner	Robert Stumpferl
Telefon	+49-8143-921-10
E-Mail	robert.stumpferl@inning.de

Erstellt mit **DataCollect Webreporter** Version 1.0 am 17.08.2015 14:27:40

## Messstelle

Name	MST00100.DSD
Rtg. kommend (Name)	Grafrath
Rtg. gehend (Name)	Inning Ortsmitte
Vmax StVO	<b>50</b>
Kommentar	Brucker Straße
Gerätetyp	<b>DSD</b>

## Zeitbereich

Startdatum	30.06.2015 15:00
Enddatum	13.07.2015 11:59
Tage	Mo, Di, Mi, Do, Fr, Sa, So
Zeitintervall	60 Minuten
Zeitfenster / Tag	00:00 - 23:59

## Geschwindigkeits-Diagramm

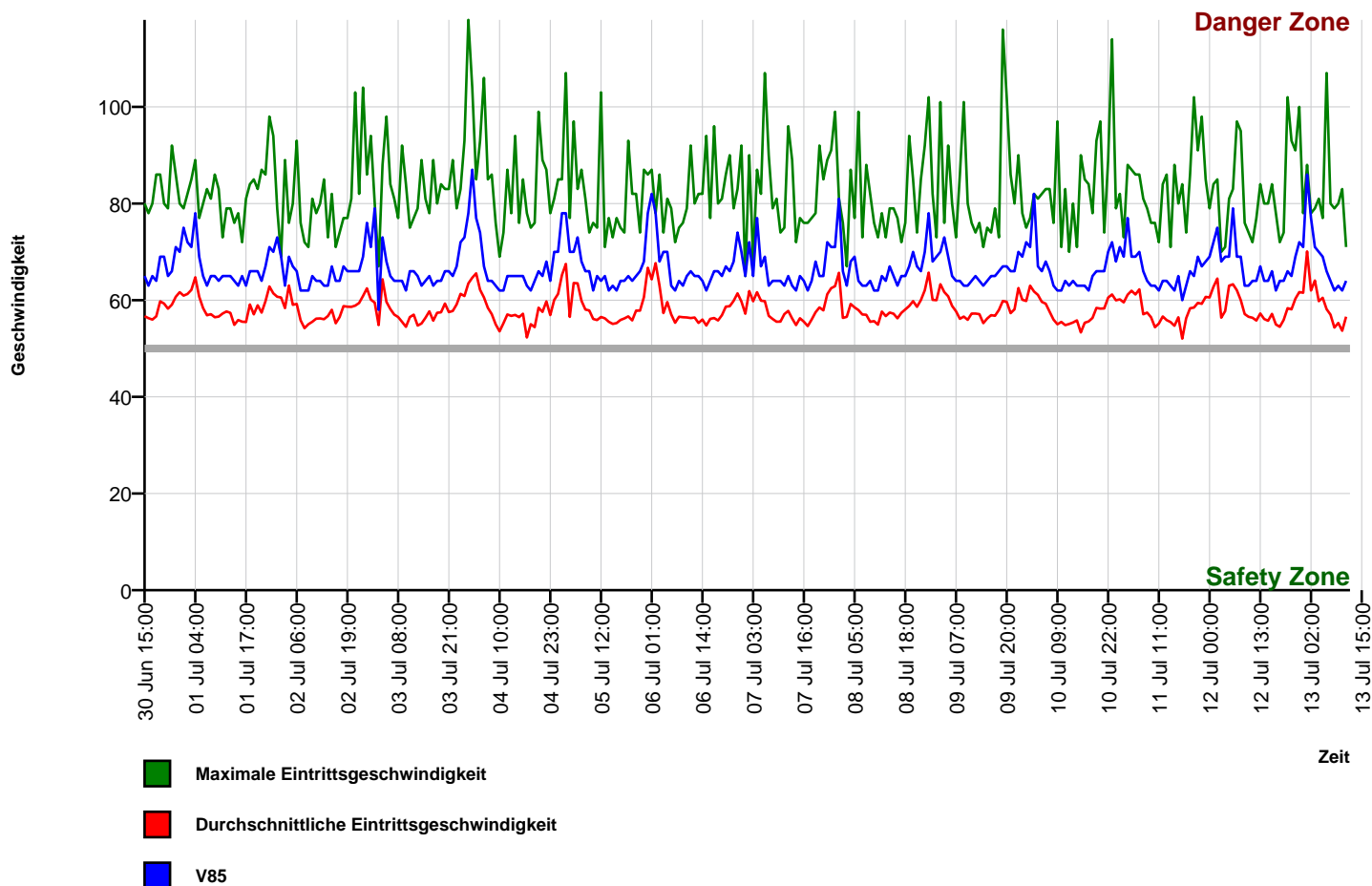

## Autor

Institution	Gemeinde Inning a. Ammersee
Abteilung	Ordnungsamt
Straße	Pfarrgasse 13
PLZ	82266
Stadt	Inning a. Ammersee
Land	Deutschland
Anprechpartner	Robert Stumpferl
Telefon	+49-8143-921-10
E-Mail	robert.stumpferl@inning.de

Erstellt mit **DataCollect Webreporter** Version 1.0 am 17.08.2015 14:27:40

## Messstelle

Name	MST00100.DSD
Rtg. kommend (Name)	Grafrath
Rtg. gehend (Name)	Inning Ortsmitte
Vmax StVO	<b>50</b>
Kommentar	Brucker Straße
Gerätetyp	<b>DSD</b>

## Zeitbereich

Startdatum	30.06.2015 15:00
Enddatum	13.07.2015 11:59
Tag	Mo, Di, Mi, Do, Fr, Sa, So
Zeitintervall	60 Minuten
Zeitfenster / Tag	00:00 - 23:59

## Geschwindigkeits-Histogramm

