

Autor

Institution	Gemeinde Inning a. Ammersee
Abteilung	Ordnungsamt
Straße	Pfarrgasse 13
PLZ	82266
Stadt	Inning a. Ammersee
Land	Deutschland
Anprechpartner	Robert Stumpferl
Telefon	+49-8143-921-10
E-Mail	robert.stumpferl@inning.de

Erstellt mit **DataCollect Webreporter** Version 1.0 am 30.06.2015 15:53:51

Messstelle

Name	BRUCKE01.DSD
Rtg. kommend (Name)	
Rtg. gehend (Name)	
Vmax StVO	
Kommentar	Brucker Str.
Gerätetyp	DSD

Zeitbereich

Startdatum	26.06.2015 10:00
Enddatum	30.06.2015 14:59
Tage	Mo, Di, Mi, Do, Fr, Sa, So
Zeitintervall	60 Minuten
Zeitfenster / Tag	00:00 - 23:59

Geschwindigkeitsklassen [V in km/h]

Zeit	Σ	10	20	30	40	50	60	70	80	90	100	110	>110
00:00-23:59	9407	1	9	38	193	1521	4537	2555	456	74	16	6	1
06:00-09:00	1174	1	1	3	14	161	614	317	53	8	2	0	0
11:00-14:00	1903	0	2	10	56	392	929	468	41	5	0	0	0
15:00-22:00	3384	0	4	15	66	494	1667	952	158	18	8	2	0
00:00-24:00	9411	1	9	38	193	1521	4538	2557	457	74	16	6	1

Geschwindigkeitskennzahlen [V in km/h]



DSD SAFETY Erfolg

Vmin	Vavg	Vmax	V15	V50	V85	Vexc %	Vin	Vout	Vred	Vred %
10	57	114	49	57	65	81.3	57	49	-8	-14

Beschreibungen

Vmin: Minimale Geschwindigkeit

Vavg: Durchschnittliche Geschwindigkeit

Vmax: Maximale Geschwindigkeit

V15: Grenzggeschwindigkeit für die ersten 15% der Fahrzeuge

V50: Grenzggeschwindigkeit für die ersten 50% der Fahrzeuge

V85: Grenzggeschwindigkeit für die ersten 85% der Fahrzeuge

Vexc %: Geschwindigkeitsüberschreitung in %

Vin: Durchschnittliche Eintrittsgeschwindigkeit

Vout: Durchschnittliche Austrittsgeschwindigkeit

Vred: Durchschnittliche Reduktion der Geschwindigkeit zwischen Eintritt und Austritt

Autor

Institution	Gemeinde Inning a. Ammersee
Abteilung	Ordnungsamt
Straße	Pfarrgasse 13
PLZ	82266
Stadt	Inning a. Ammersee
Land	Deutschland
Anprechpartner	Robert Stumpferl
Telefon	+49-8143-921-10
E-Mail	robert.stumpferl@inning.de

Erstellt mit **DataCollect Webreporter** Version 1.0 am 30.06.2015 15:53:51

Messstelle

Name	BRUCKE01.DSD
Rtg. kommend (Name)	
Rtg. gehend (Name)	
Vmax StVO	
Kommentar	Brucker Str.
Gerätetyp	DSD

Zeitbereich

Startdatum	26.06.2015 10:00
Enddatum	30.06.2015 14:59
Tage	Mo, Di, Mi, Do, Fr, Sa, So
Zeitintervall	60 Minuten
Zeitfenster / Tag	00:00 - 23:59

Verkehrsmengen Ganglinie

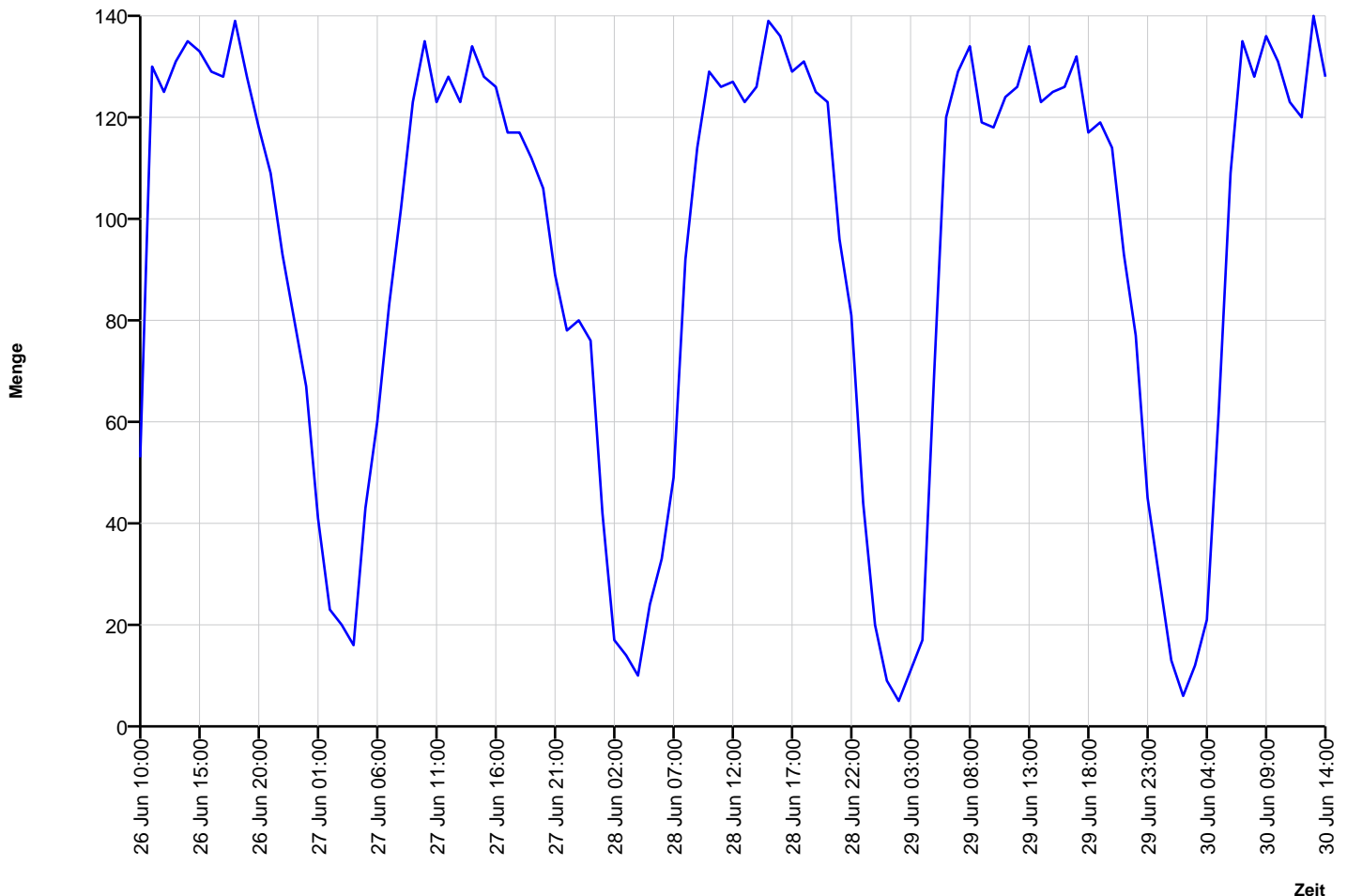

Autor

Institution	Gemeinde Inning a. Ammersee
Abteilung	Ordnungsamt
Straße	Pfarrgasse 13
PLZ	82266
Stadt	Inning a. Ammersee
Land	Deutschland
Anprechpartner	Robert Stumpferl
Telefon	+49-8143-921-10
E-Mail	robert.stumpferl@inning.de

Erstellt mit **DataCollect Webreporter** Version 1.0 am 30.06.2015 15:53:51

Messstelle

Name	BRUCKE01.DSD
Rtg. kommend (Name)	
Rtg. gehend (Name)	
Vmax StVO	
Kommentar	Brucker Str.
Gerätetyp	DSD

Zeitbereich

Startdatum	26.06.2015 10:00
Enddatum	30.06.2015 14:59
Tage	Mo, Di, Mi, Do, Fr, Sa, So
Zeitintervall	60 Minuten
Zeitfenster / Tag	00:00 - 23:59

Geschwindigkeits-Diagramm

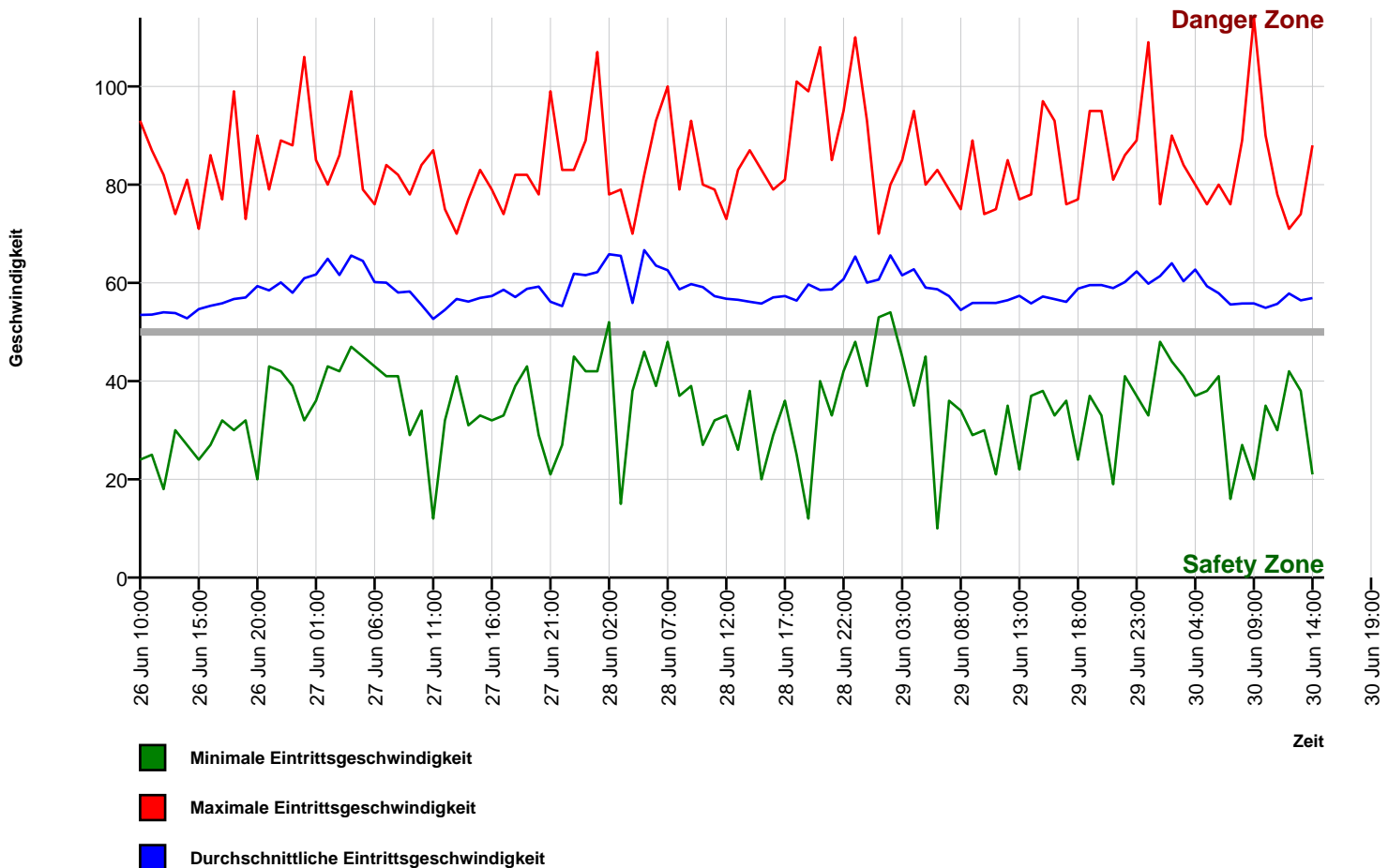

Autor

Institution	Gemeinde Inning a. Ammersee
Abteilung	Ordnungsamt
Straße	Pfarrgasse 13
PLZ	82266
Stadt	Inning a. Ammersee
Land	Deutschland
Anprechpartner	Robert Stumpferl
Telefon	+49-8143-921-10
E-Mail	robert.stumpferl@inning.de

Erstellt mit **DataCollect Webreporter** Version 1.0 am 30.06.2015 15:53:51

Messstelle

Name	BRUCKE01.DSD
Rtg. kommend (Name)	
Rtg. gehend (Name)	
Vmax StVO	50
Kommentar	Brucker Str.
Gerätetyp	DSD

Zeitbereich

Startdatum	26.06.2015 10:00
Enddatum	30.06.2015 14:59
Tag	Mo, Di, Mi, Do, Fr, Sa, So
Zeitintervall	60 Minuten
Zeitfenster / Tag	00:00 - 23:59

Geschwindigkeits-Histogramm

